

## OBLITERAÇÕES NOMINATIVAS EM INTEIROS POSTAIS (1879-1910)

ESTA PARTICIPAÇÃO É UMA SELECÇÃO DE INTEIROS POSTAIS DE PORTUGAL COM OBLITERAÇÕES NOMINATIVAS USADAS NO PERÍODO PÓS 2ª REFORMA.

SÃO CONSIDERADAS OBLITERAÇÕES PROVISÓRIAS POR TEREM SIDO UTILIZADAS ENQUANTO AS OBLITERAÇÕES FINAIS NÃO FOSSEM DISTRIBUIDAS PELOS SERVIÇOS CENTRAIS.

ESTA PARTICIPAÇÃO DE INTEIROS POSTAIS ESTÁ ORGANIZADA POR ORDEM ALFABÉTICA DAS LOCALIDADES.

### ALCANEDE

1884-87 - D. LUIS, DE FRENTE, 10 REIS, OM 9



# T

ALCANEDE [26/07/92], SANTAREM (26 JUL. 92), LISBOA (27 JUL. 92)

INTEIRO POSTAL MULTADO EM 50 REIS POR NÃO SE ENCONTRAR NO PERÍODO DE CIRCULAÇÃO  
(RETIRADOS DE CIRCULAÇÃO EM 1 DE JULHO DE 1892)

**ANADIA**

**1878-79 - D. LUÍS I, FITA DIREITA, 15 REIS, OM 1**



ANADIA, PORTO (3/3/1880)

**CABANAS**

**1884-87 - D. LUIS, DE FRENTE, 10 REIS, OM 9**



CABANAS, PORTO (5 DEZ. 86)

**CALDAS DE S. JORGE**  
**1896 - D. CARLOS I, 10 REIS, OM 23**



CALDAS DE S. JORGE [23/8/902], VILLA DA FEIRA (23 AGO. 02), OLIVEIRA D'AZEMEIS (24 AGO. 02)

**CAMINHA**  
**1880-81 - D. LUIS I, FITA DIREITA, 10 REIS, OM 7**



CAMINHA [18/12/81], PORTO (19/12/81)

**CARVOEIRA**  
**1884-87 - D. LUIS, DE FRENTE, 10 REIS, OM 9**



CARVOEIRA [2/7/85] , SOBRAL DE MONTE AGRAÇO (2 JUL. 85), ALENQUER

**CELORICO DA BEIRA**  
**1880-81 - D. LUIS I, FITA DIREITA, 10 REIS, OM 7**

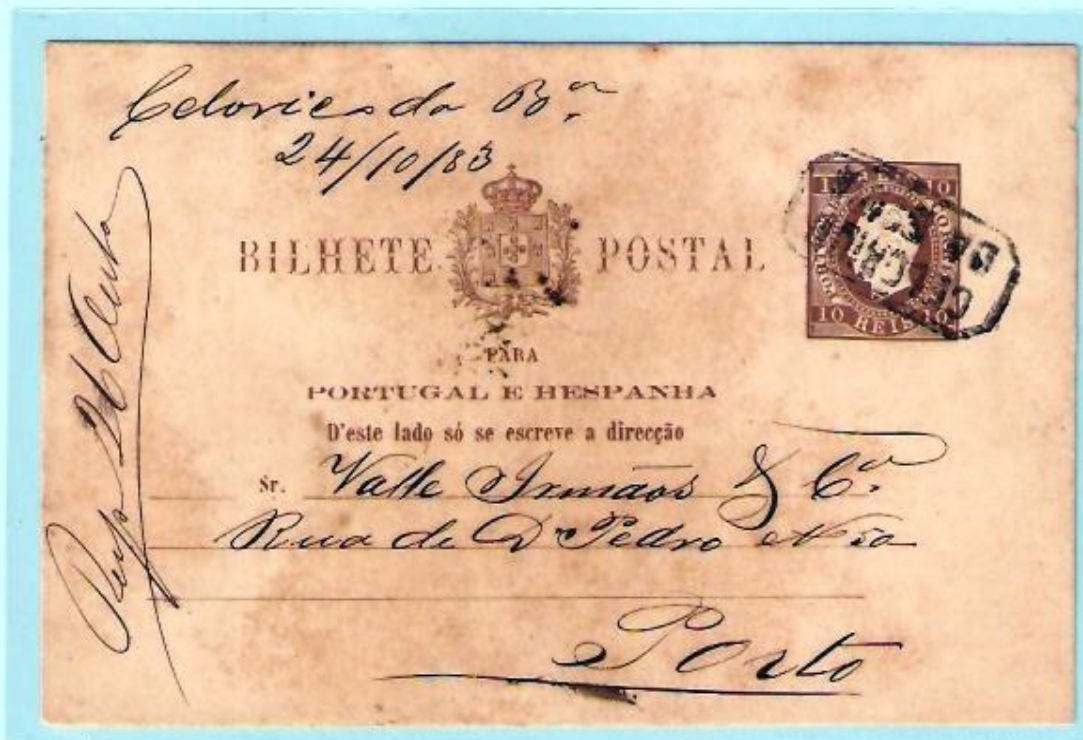

CELORICO DA BEIRA [5/1/83] , PORTO (6/1/83)

**CEZIMBRA**  
**1884-87 - D. LUIS, DE FRENTE, 10 REIS, OM 9**



CEZIMBRA [7/2/89], LISBOA (8 FEV. 89)

**CONDEIXA**

**1880-81 - D. LUIS I, FITA DIREITA, 10 + 10 REIS, OM 8**

**CONDEIXA**



CONDEIXA [10/3/83], COIMBRA

**FORNOS D'ALGODRES**  
**1880-81 - D. LUIS I, FITA DIREITA, 10 REIS, OM 7**

**FORNOS D'ALGODRES**



FORNOS D'ALGODRES [3/4/84], PORTO (4/4/84)

**LOUZÁ**  
**1880-81 - D. LUIS I, FITA DIREITA, 10 REIS, OM 7**



**LOUZÁ**

**POIARES**

LOUZÁ [7/2/83], COIMBRA (7/2/83), POIARES (CARIMBO NOMINATIVO À CHEGADA NO VERSO)

**MUSTEIRO**

**1896 - D. CARLOS I, 10 + 10 REIS, OM 26**

**MUSTEIRO**

**RP**



MUSTEIRO [23/9/97], VILLA DA FEIRA (22 SET. 97), PORTO (23 SET. 97)

**NELLAS**

**1880-81 - D. LUÍS I, FITA DIREITA, 10 REIS, OM 7**

**NELLAS**



NELLAS [4/5/83], LISBOA (5/5/1883)

**POMBAL**

**1884-87 - D. LUIS, DE FRENTE, 10 REIS, OM 9**

**POMBAL**



POMBAL [13/5/86], PORTO (15 MAI. 86)

PARDELHAS

1880-81 - D. LUÍS I, FITA DIREITA, 10 REIS, OM 7

PARDELHAS



P. R., PARDELHAS, ESTARREJA (7 JUN. 83), PORTO (7/6/1883)

PARDELHAS

1884-87 - D. LUIS, DE FRENTE, 10 REIS, OM 9

PARDELHAS



PARDELHAS, ESTARREJA (22 OUT. 86), PORTO (23/10/1886)

**PONTE DE SÔR**  
**1884-87 - D. LUIS, DE FRENTE, 10 REIS, OM 9**



PONTE DE SÔR [5/2/89], ABRANTES

**PONTEDESÔR**

**PORTALEGRE**  
**1880-81 - D. LUIS I, FITA DIREITA, 10 REIS, OM 7**



**PORTALEGRE**

PORTALEGRE [23/4/84] , LISBOA (24/4/84)

**S. PEDRO DO SUL**  
**1878-79 - D. LUIS I, FITA DIREITA, 15 REIS, OM 1**



**S. PEDRO DO SUL**

S. PEDRO DO SUL [11/3/79], PORTO(14/3/79)

**TAVIRA**

**1880-81 - D. LUÍS I, FITA DIREITA, 10 REIS, OM 7**



TAVIRA [21/2/83], LISBOA (24/2/1883)

**THOMAR**

**1884-87 - D. LUIS, DE FRENTE, 10 REIS, OM 9**



THOMAR [16/9/84], PORTO (17 SET. 84)

**TONDELLA**

**1884-87 - D. LUIS I, 10 + 10 REIS, OM 11**

**RP**

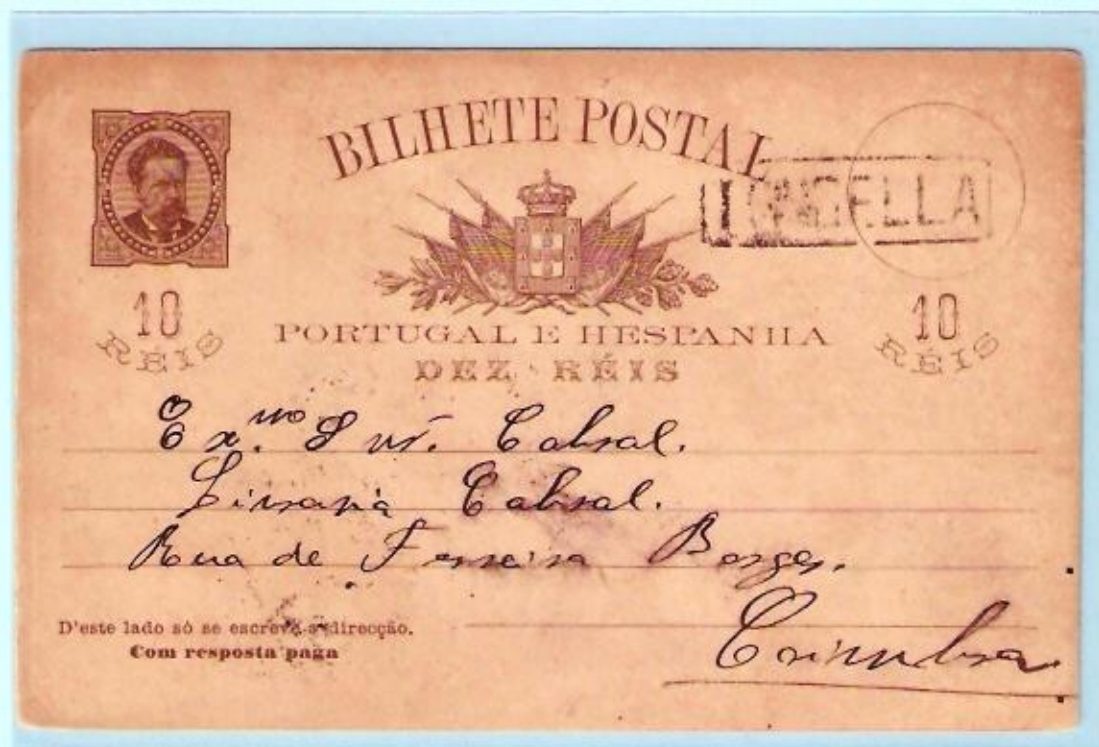

TONDELA [19/8/86], COIMBRA

**VIEIRA**

**1880-81 - D. LUÍS I, FITA DIREITA, 10 REIS, OM 7**



VIEIRA DO MINHO [14/3/84], BRAGA (14/3/84), GUIMARÃES (14/3/84)

**VOUZELLA**

**1884-87 - D. LUIS I, 10 + 10 REIS, OM 11**

**RP**



S. PEDRO DO SUL [21/4/88], VOUZELLA, PECEGUEIRO (21 ABRIL 88), PORTO

**FURNAS**

**1892-95 - D. CARLOS I, 10 REIS, OM 1 PONTA DELGADA**



FURNAS ( NOVO COM OBLITERAÇÃO DE FAVOR )

**RIBEIRA GRANDE**

**1892-95 - D. CARLOS I, 10 REIS, OM 1 PONTA DELGADA**



RIBEIRA GRANDE [13/10/94], PONTA DELGADA (14/10/94)