

INTEIROS POSTAIS UTILIZADOS NA IIª GUERRA MUNDIAL NOS ARQUIPÉLAGOS DOS  
AÇORES, MADEIRA E CABO VERDE PELAS FORÇAS EXPEDICIONÁRIAS.

PLANO

1. De utilização geral

1.1. Natal do Expedicionário 1941 - modelos 9 e 10

1.2. Expedição aos Açores e á Madeira

1.3. " a Cabo Verde

1.4. Portaria 10509 - usados em S. Miguel

1.5. " " na Terceira

1.6. " " no Faial

1.7. " " na Madeira

1.8. " " em Cabo Verde

2. De uso particular

2.1. Batalhão de Sapadores Mineiros

2.2. Do Comando Militar do Faial - impresso a PRETO e AZUL

2.3. " da Terceira

2.4. " de S. Miguel - 1ª Bat. Exp. do G.A.C.A. 1

2.5. Comando de Defesa Marítima dos Açores - Base Aérea nº 4

1. De utilização Geral

1.1. Natal do Expedicionário (1941) - modelo 9

b) "Aspas em Baixo"



Inteiro Postal Isento de Franquia enviado de S. Vicente (03.04.42) para Lisboa (17.04.42).

1. De utilização Geral

1.1. Natal do Expedicionário (1941) - modelo 9

a) "Aspas em Cima"



Inteiro Postal Isento de Franquia enviado de S. Miguel (15.12.41) para Lisboa (22.12.41).  
Censurado pelo Comando do Batalhão de Infantaria 3 de Ponta Delgada.

1. De utilização Geral

1.1. Natal do Expedicionário (1941) - modelo 10

(Custo incluindo Franquia \$50)



**NATAL DO EXPEDICIONÁRIO - 1941**  
«TODOS NÃO SOMOS MUITOS PARA CONTINUAR PORTUGAL»

	 <b>PORTUGAL</b> 	
<b>REMETE</b>	<b>DIRECÇÃO</b> 10.	

Nº 10

1. De utilização Geral

1.2. Expedição aos Açores e á Madeira

Expedição militar aos AÇORES

**BILHETE POSTAL**

Isento de Franquia

1.º B.I. E do R.I. 3

*João Lourenço*

*Capitão Guilherme dos Santos*

B. C. 8

*João*

REMETENTE *b. Lourenço*

ENDEREÇO

ELVAS

19.04.44

COMANDO MILITAR DO B.I. 22

CENSURADO

Inteiro Postal Isento de Franquia enviado de S. Miguel (10.04.44) para Elvas (19.04.44).  
Censurado pelo Comando Militar do B.I. 22.

Expedição militar a MADEIRA

**BILHETE POSTAL**

Isento de Franquia

Do *h. h.*

*Maj. H. Rocha*

*Ca. Carlos Cruz Carneiro, Lisboa*

*Rua de Beato, 126 - 2.º E*

*Lisboa*

REMETENTE

ENDEREÇO

FUNCHAL

25.04.44

COMANDO MILITAR DA MADEIRA

CENSURADO

Inteiro Postal Isento de Franquia enviado do Funchal (25.04.44) para Lisboa (08.05.44).  
Censurado pelo Comando Militar da Madeira.

1. De utilização Geral

1.3. Expedição a Cabo Verde

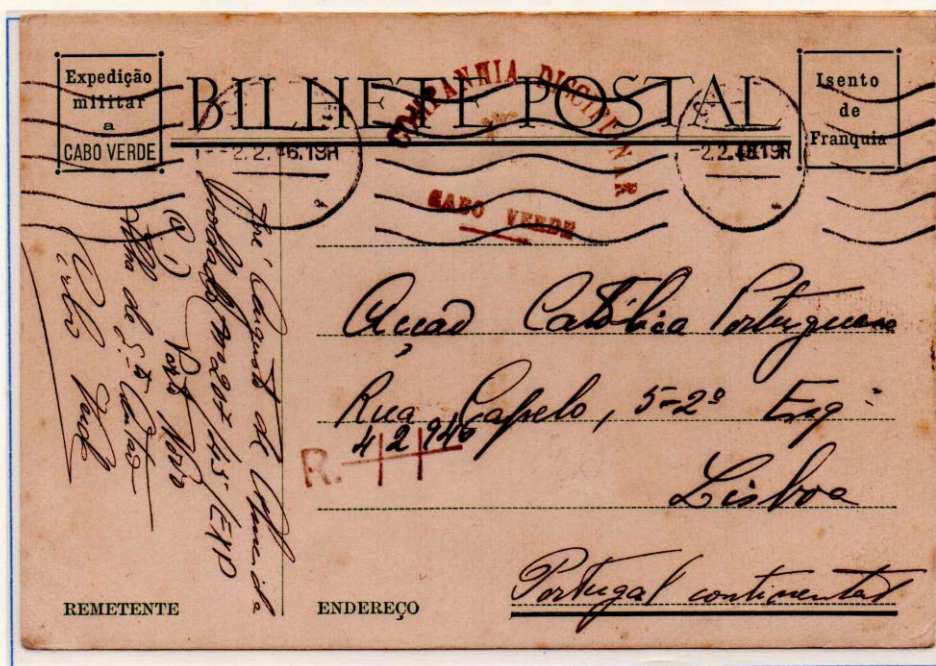

Inteiro Postal Isento de Franquia enviado do Porto Novo (28.10.44) para Lisboa (13.12.44).  
Censurado pelo Comando Militar de Porto Novo (C. M. P. T. - C 20).

1. De utilização Geral

1.4. Portaria 10509 - utilizados em S. Miguel



Inteiro Postal Isento de Franquia enviado do Batalhão de Sapadores Mineiros do R. E. 2. (S. Miguel) para Lisboa. Censurado pelo M. G. C. M. P. T. - P 28..



Inteiro Postal Isento de Franquia enviado do 2º Batalhão do Regimento de Infantaria nº 18 (S. Miguel), para Viana do Castelo (06.05.44). Censurado pelo Bat. do R.I. nº 18.

De utilização geral

5. Portaria 10509 (usados na Terceira)



Marca da Censura na figura

15-06-44  
BILHETE POSTAL ILUSTRADO

CORRESPONDÊNCIA  
Meu querido tio  
Depois de excelente viagem  
você regressou che a sua  
atual. Situação agradável  
e ótima saúde.  
 Saudos a todos de  
João

DIRECÇÃO  
Ten. Coronel de Artilharia  
Gustavo Tedeschi Coria Neto  
Comp. Industrial Portuguesa  
Largo D. João da Câmara  
Lisboa

Remite: Cap. Exp. R. A. nº 121  
Lisboa - Açores (Custo, incluindo a franquia: \$75)

EDICÃO SCIAL

Inteiro Postal Isento de Franquia enviado da Terceira (15.06.44) para Lisboa. Censurado pelo 1º Bat. Exp. R. A. nº 121.

BILHETE POSTAL ILUSTRADO

CORRESPONDÊNCIA  
Meu querido  
17-5-944.  
Lisboa

DIRECÇÃO  
D. Maria de Lucreção Rebelo  
Rua B. e Rua Santa Teresina  
17-10-944  
Lisboa

Remite: Cap. Exp. R. A. nº 17  
Lisboa - Açores (Custo, incluindo a franquia: \$75)

EDICÃO SCIAL

Inteiro Postal Isento de Franquia enviado da Terceira (17.05.944) para Lisboa. Censura do Comando R.I. nº 17.

De utilização Geral

6. Portaria 10509 (utilizados no Faial)



Inteiro Postal Isento de Franquia enviado do Faial para Ponte de Sor. Censurado pelo Comando da B. I. nº 20.



Inteiro Postal Isento de Franquia enviado do Faial (dezº de 44) para Alenquer (01.01.45). Censurado pelo Companhia do Parque Exp. do Regimento de Engenharia 2.

De utilização Geral

7. Portaria 10509 (utilizados na Madeira)



Inteiro Postal Isento de Franquia enviado do Funchal (27.09.44) para Leiria. (04.10.44)  
Censura do Comando Militar da Madeira a



Inteiro Postal Isento de Franquia enviado do Funchal (04.04.44) para Leiria. (10.04.44)  
Censura do Comando Militar da Madeira a vermelho

De utilização Geral

1.8. Portaria 10509 (utilizado em Cabo Verde)



Inteiro Postal Isento de Franquia enviado de S. Vicente (20.11.44) para Lisboa. Visado pela Censura.



Inteiro Postal Isento de Franquia enviado de S. Vicente (26.02.44) para Faro (11.03.44). Censurado pelo M.C. C.M.P.T. (7) de Cabo Verde.

2. De uso Particular

2.1. Batalhão de Sapadores Mineiros

**BILHETE POSTAL**

R.E. 2

**BATALHÃO de SAPADORES MINEIROS**  
Expedicionário  
A S. MIGUEL



Cruz de Guerra de 1ª classe  
GIVENCHY  
1918



**EXPEDIÇÃO MILITAR AOS AÇORES**  
ISENTO DE FRANQUIA

Remete:

---

---

---

---

---

---

---

---

**BILHETE POSTAL**

R. P.

ISENTO DE FRANQUIA

Muito Nobre, Leal e Sempre Constante



Exp. Militar aos Açores



REMETE:

Ex. mo Sr.

---

---

---

---

---

---

---

---

Inteiro Postal Isento de Franquia enviado de S. Miguel (10.04.44) para Elvas (19.04.44).  
Censurado pelo Comando Militar do B.I. 22.

2. De uso Particular

2.2. Comando Militar do Faial



Censura a PRETO. - I. P. Isento de Franquia enviado da Horta (12.01.44) para Lisboa. Censurado pelo 1º B. I. nº 8.

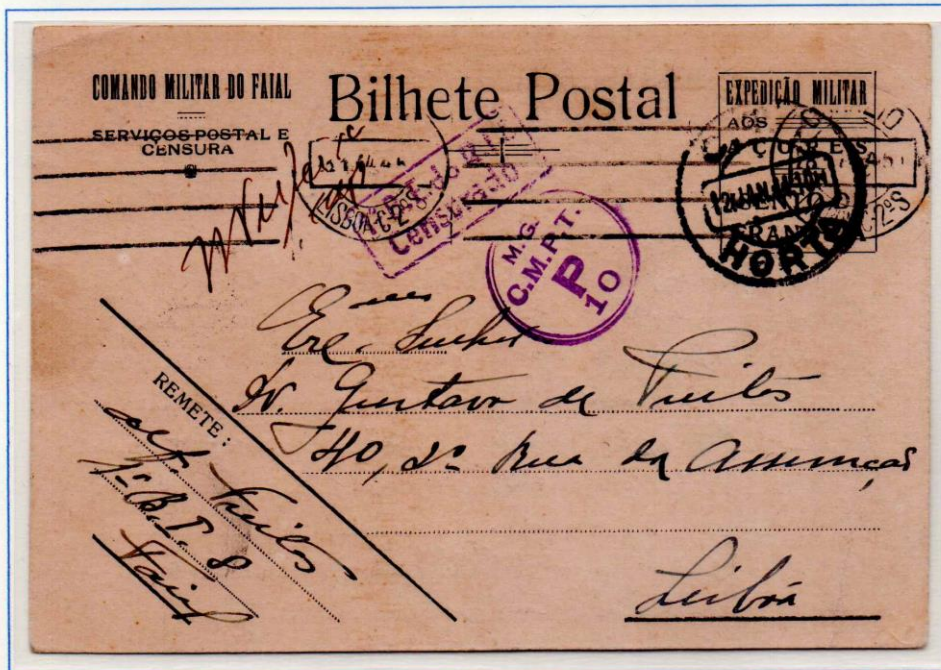

Censura a AZUL. - Int. Postal Isento de Franquia enviado do Faial (13.12.43) para Lisboa. Censura no H.M.F.

2. De uso Particular

2.3. Comando Militar da Terceira

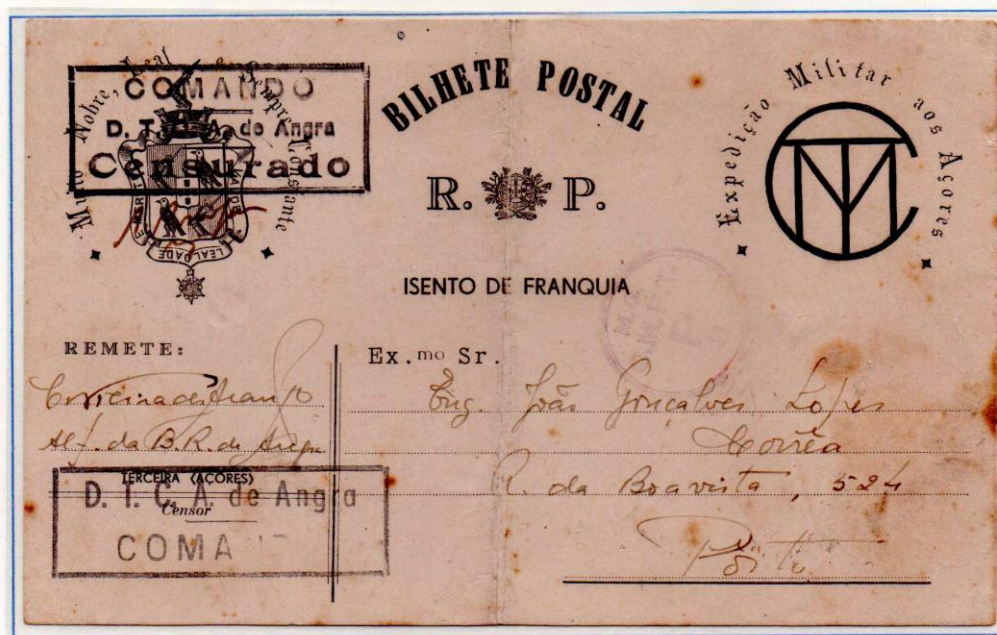

Inteiro Postal (edição militar), Isento de Franquia enviado de Angra (31.03.44) para o Porto. Censurado pelo Comando D.T.C.A de Angra.

2. De uso Particular

2.4. Comando Militar de S. Miguel - 1ª Bateria Exp. do G.A.C.A. 1\

**EXPEDIÇÃO MILITAR AOS AÇORES**  
**ISENTO DE FRANQUIA**  
PORTARIA 10.509

**BILHETE POSTAL**

1.ª Bateria Expedicionária do Grupo de Artilharia Contra Aeronaves  
S. MIGUEL - AÇORES

REMETENTE:  
*Francisco Jacinto dos Santos*  
1.ª Bat. Exp. do G. A. C. A. 1  
S. MIGUEL - AÇORES

CENSURADO POR:  
*[Signature]*

*Emo*  
*10 DEC 1944*

*Ernesto da Silva Bordenes*  
*Sobral Monte Agraço*  
*Continente*

Endereço:

Inteiro Postal (edição Militar), Isento de Franquia enviado de S.Miguel (25.11.44) para Sobral de Monte Agraço (10.12.44). Censura da 1ª Batª Expª do G.A.C.A. 1.

**BILHETE POSTAL**

**COMANDO MILITAR DE SAO MIGUEL**

**EXPEDIÇÃO MILITAR AOS AÇORES**  
**ISENTO DE FRANQUIA**

REMETENTE: *M. J. Santos*  
*1.ª Bat. Exp. do G. A. C. A. 1*  
*S. Miguel - Açores*

**B. I. 14 CENSURADO**  
*J. J. Saraiva*

*71*  
*Redacção e administração do*  
*Jornal de Notícias*  
*R. de Pa' da Bandeira 245, 2.º*  
*Porto*

**M. G. C. M. P. T. P 40**

Inteiro Postal (edição Militar, Isento de Franquia enviado de S.Miguel (11.12.43) para o Porto (24.12.43). Censura do B.I nº 14.

2. De uso Particular

2.5. Comando de Defesa Marítima dos Açores - Base Aérea nº 4

COMANDO DA DEFESA MARÍTIMA DOS AÇORES

BILHETE POSTAL

Expedição Militar aos Açores 10.12.43

Isento de Franquia

REMETE: F. Pereira S. Miguel Açores

Sup. Vasco Lopes de Mendonça

R. Alexandre Herkulano - 26-5º

CENSURADO C. D. M. A.

Lisboa

Inteiro Postal (edição Militar), Isento de Franquia enviado de S.Miguel (03.12.43) para Lisboa (10.12.43). Censura do pelo C.D.M.A.

BILHETE POSTAL

EXPEDIÇÃO MILITAR AOS AÇORES

BASE AÉREA 4 S. MIGUEL AÇORES 23.01.45 - 6H

LISBOA CONTINENTE 31.1.45 - 6H 2ª secção

REMETENTE: Para Lisboa 4 S. Miguel Açores

RECEBENTE: Casa Buttler

Rua Barros Gueiros, 37

CENSOR

Lisboa Continente

Inteiro Postal (ed. Militar), Isento de Franquia enviado de S.Miguel (23.01.45) para Lisboa (31.01.45). Censurado pelo Comando Militar da Base Aérea.